

※ 미사 안내 ※				주임신부    문상운(알베르토) 총 회 장    이학구(빈첸시오) 연령회장    박희숙(올리엠티)  010-6288-4311  사 무 실    031-286-1175 F A X      031-286-1141
주일 미사	월 6시 30분 화·목 19시 30분 수·금 10시 첫 토요일 10시(성모 산심)			
	토요일 19시30분(청년) 11시(교 중) 16시(어린이) 19시(청소년)			
주일 미사			<b>동백성마리아성당</b> (우)16999 경기도 용인시 기흥구 동백8로 151 <a href="http://db.casuwon.or.kr">http://db.casuwon.or.kr</a>	

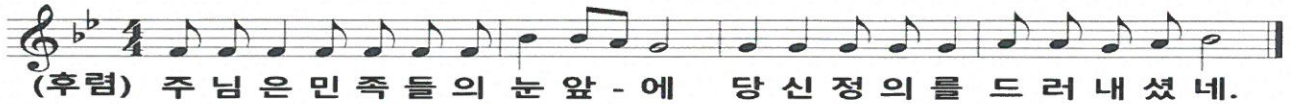

## 예비신자 여러분 환영합니다.



하느님의 초대에 응답한 예비신자 분들에게  
많은 관심과 끊임없는 기도 바랍니다.

선교분과 : 010-6326-8735

※ **입교식** : 10월 20(주일) 11:00 교중미사 중

+ **미사, 전례, 성사**

### ■ 위령의 날 미사 안내

일 시	연 도	비 고
11/2(토)	10:00	미사 후(간~) 저녁미사
	19:30	미사 전(짧은) (토요특전)

※ 연옥 영혼들과 돌아가신 조상님과 부모님, 형제, 친척, 은인들과 세상을 떠난 모든 이를 기억하며, **합동 위령미사 예물**을 사무실에 미리 봉헌해 주시기 바랍니다.(위령의 날 당일 봉헌 가능)

※ 위령성월 전대사 기간 : 11월 1일 ~ 8일까지  
 ※ 전대사를 얻기 위한 조건 : 고해성사, 영성체, 교황님의 지향기도, 묘지방문(무연고자 묘지 무관)

### ■ 11월 첫 주간 전례 안내

- 11월 성시간은 없습니다.
- 성모 산심·성가정 미사 : 위령의 날 관계로 없습니다.

### ■ 환자 영성체 안내

- 일시 : 11월 1일(금) 오전 11시
- 신청 기한 : 10월 30일(수) (지역장, 사무실 문의)

### ■ 11월 유아세례 안내

- 일시 : 11월 2일(토) 18:00
- 신청 기한 : 10월 30일(수) (사무실 문의)

### ■ 중고등부 견진성사 안내

- 일시 : 11월 24일(주일) 19:00 청소년 미사 중
- 견진교리 : 11월 3일, 10일(주일) 17:00 로즈마리실
- 문의 : 중고등부 교감 (010-9261-7244)

## ▣ 특별헌금(2차헌금) 안내 ▣

- 이 번 주 10월 20일 - 전교주일
- 다 음 주 10월 27일 - 군인주일

## + 교육, 피정, 행사

### ■ 초·중고 교리교사 실천교리교육(5차) 연수

- 일시 : 10월 20(주일) 10:00~16:00 / 갯등이 피정의 집

### ■ 장애아 주일학교 연합 성지순례

- 일시 : 10월 20(주일) 10:40~15:00 / 수원성지

### ■ 초등부 성탄 울동 교육

- 일시 : 10/26(토)-1차, 27일(주일)-2차, 13:00~17:30 / 제2대리구청

### ■ 예수의 가리따스 수녀회 [어린이 여정 II] 교재 연수

- 일시 : 10월 27일(주일) 10:00~16:00 / 제2대리구청

## + 기타 공지

### ■ 10월 기흥지구 성령기도회

- 일시 및 장소 : 10월 25일(금) 19시20분, 상하성당
- 문 의 : 010-5118-6701

### ■ 월례회의 및 단체 회합 안내

• 재정시설분과	10월 20일(일)	15:00
• 초등부복사단	10월 20일(일)	17:00
• 중고등부복사단	10월 27일(일)	미사 후
• 연령회	10월 27일(일)	12:00

### ■ 교중 미사 전례 및 청소 봉사

전례	청소
10/20 (일) 2지역(1)	10/19 (토) 5지역
10/27 (일) 2지역(2)	10/26 (토) 6지역

- 지난주 봉사해 주신 교우 분들께 감사드립니다.

### ■ 전입 교우

♥ 환영 합니다 ♥

성명	현주소	이전 본당
한중수 요 한	평촌 3-15	서울/천호동
김인한 도미니코	백현 2900	수원/청덕
이혜정 아나다시아	향린	수원/미사강변

믿음은 들음에서 오고 들음은 그리스도의 말씀으로 이루어집니다. (로마 10,17)

## ✦ 우리들의 정성 【10월 7일(월) ~ 10월 13일(주일)】

연중 제28주일		4,079,200원		주일미사 참례자수		661명
교 무 금 2,990,000원	강상훈 요 한	박길중 요 셉		이종화 요 셉	조현숙 로 사 리 아	
	강용성	박삼진 프란치스코		이지나 레 지 나	최해정 실 비 아	
	김권태 스테 파 노	서영재 모 니 카		이학구 빈 첸 시 오	한은이 헤 레 나	
	김금순 루 치 아	손원수 비 오		장덕자 세 시 리 아	홍 성 희 안 젤 라	
	김민규 안 드 레 아	양은경 안 나		정수현 프란치스코	홍 순 주 안 젤 라	
	김윤정 안 젤 라	유민희 울 리 아 나		정순석 그레고리오		
	김지연 세 실 리 아	윤정자 베 로 니 카		정찬영 안 젤 라		
	김혜자 데 레 사	이강훈 바 올 로		조옥희 수 산 나		
감 사 헌 금	김옥희 스테파니아	30,000	윤정자 베로니카	100,000	조 옥 희 수 산 나	20,000
제 대 꽃	유민희 울리아나	20,000				
성 소 후 원 금	박학현 바 오 로	50,000				
후 원 금 (본당의 날)	강명자 제노베파	20,000	엄선애 글라라	50,000	정 학 자 데 끌 라	20,000
	김규월 가타리나	10,000	이강자 마리아	10,000	주 여 은 베르디아	10,000
	남청일 아 벨	20,000	이선희 글라라	10,000	주 영 은 울 리 아	10,000
	노명숙 글라라	20,000	이영순 마리아	20,000	최 영 희 리 디 아	10,000
	문은희 도미니카	10,000	이정옥 글라라	10,000	최 윤 혜 엘리사벳	30,000
	손영진 베드로	100,000	정미경 글라라	30,000	홍 사 업 로 마 노	10,000

본당 부채 현황(교구 차입금·토지)	금주 토지·건축 봉헌금	본당 부채상환 적립금
1,100,000,000원	0원	78,720,000원
계좌번호	우리은행 1005-601-858011 천주교수원교구유지재단 (책정자명과 세례명 꼭 기입)	

♡ 봉헌해 주신 신자 분들께 진심으로 감사드립니다. ♡

## ✦ 간지 교리 (출처: 《성사》, CBCK 한국천주교 주교회의)

◆ 대세는 무엇이고 어떻게 주어야 하나요? 또 죽음이 의심스러운 경우에도 대세를 줄 수 있다는데 가능한가요?

대세(代)는 일정 기간의 교리 교육을 받지 못한 사람이 죽을 위험에 있거나 죽음을 앞둔 순간에 어느 누구라도 간략한 예식으로 베풀 수 있는 세례입니다. 오늘날 대세는 '임종 세례'라고 부릅니다.

대세(임종 세례)는 임종자가 의식이 있는 경우와 그렇지 않은 경우로 나누어 살펴볼 수 있습니다. 먼저 임종자가 의식이 있는 경우, 세례의 집전자는 세례받을 의사를 확인하고, 천주교의 4대 기본 교리(천주존재, 삼신별약, 삼위일체, 강생구속)를 가르치며 임종자가 죄를 뉘우치도록 인도한 다음 세례를 주어야 하고, 임종자가 의식이 오락가락하거나, 숨은 쉬되 의식이 없는 경우, 비록 숨이 끊어졌다 하더라도 몸에 온기가 있고 육체가 사후 경직이 되지 않은 경우, 임종자가 평소에 세례를 받을 의사가 있고 죄를 뉘우치는 마음이 있었다고 추정되면 조건부로 세례를 줍니다.

임종 세례를 주는 방법은 자연수로 임종자의 이마에 세 번 물을 부으면서 "나는 성부와 성자와 성령의 이름으로 (아무)에게 세례를 줍니다."라고 말하면 됩니다. 그러나 의식이 없어 조건부로 세례를 주는 경우, 과거에는 "당신이 세례를 받을 만하면"이라는 말을 첨가하였지만, 오늘날에는 조건부로 성사를 집전하겠다는 내적인 의지만 있으면 충분합니다. 임종 세례를 베풀 때 가능하면 증인 한 두 사람을 세워 세례를 확인하게 하며, 세례를 베푼 뒤 꼭 소속 본당 사무실에 이 사실을 보고해야 합니다.