

※ 미사 안내 ※		 동백성마리아성당 (우)16999 경기도 용인시 기흥구 동백8로 151 http://db.casuwon.or.kr	주임신부 문상운(알베르토)	
평일	월 6시 30분 화·목 19시 30분 수·금 10시 첫 토요일 10시(성모 산심)		총 회 장 이학구(빈첸시오)	연령회장 박희숙(올리엠티)
주일	토요일 19시30분(청년) 11시(교 중) 16시(어린이) 19시(청소년)		010-6288-4311	사 무 실 031-286-1175
			F A X 031-286-1141	

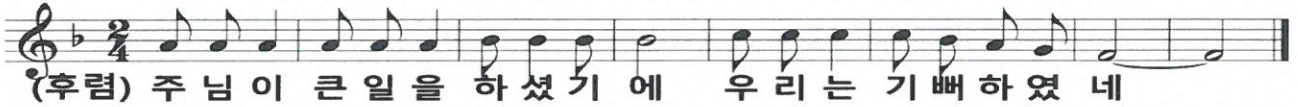

▣ 특별헌금(2차헌금) 안내 ▣

- 이번 주 10월 27일 - 군인주일 특별헌금
- 다음 주 11월 3일 - 사제양성 특별헌금

+ 미사, 전례, 성사

■ 위령의 날 미사 안내

일시	연도	비고
11/2(토) 10:00	미사 후(긴~)	저녁미사
19:30	미사 전(짧은)	(토요특전)

※ 연옥 영혼들과 돌아가신 조상님과 부모님, 형제, 친척, 은인들과 세상을 떠난 모든 이를 기억하며, **합동 위령미사** 예물을 사무실에 미리 봉헌해주시기 바랍니다.(위령의 날 당일에도 봉헌 가능)
 ※ 위령성월 전대사 기간 : 11월 1일 ~ 8일까지
 ※ 전대사를 얻기 위한 조건 : 고해성사, 영성체, 교황님의 지향기도, 묘지방문(무연고자 묘지 무관)

■ 11월 첫 주간 전례 안내

- 11월 성시간은 없습니다.
- 성모 산심·성가정 미사 : 위령의 날 관계로 없습니다.

■ 환자 영성체 안내

- 일시 : 11월 1일(금) 오전 11시
- 신청 기한 : 10월 30일(수) (지역장, 사무실 문의)

■ 11월 유아세례 안내

- 일시 : 11월 2일(토) 18:00
- 신청 마감 : 10월 30일(수) (사무실 문의)

■ 중고등부 견진성사 안내

- 견진교리 : 11/3, 11/10 (주일) 17:00 로즈마리실
- 견진일시 : 11/24(주일) 19:00 청소년 미사 중
- 문의 : 중고등부 교감 (010-9261-7244)

+ 교육, 피정, 행사

■ 2024 성탄반 면담(참고) 및 종합교리 일정 안내

주일반	금요반	목요반	종합교리
11/3(주일) 09:10	11/8(금) 미사후	11/14(목) 미사후	11/10(주일) 18:30

※ 2025 부활반 예비자 입교 문의 : 010-3305-3749

환자 영성체 매월 첫 금요일 오전 11시
 유아세례 홀수 달 첫 토요일 10시 미사 후
 집·차·상가 축복 상의 후 결정
 병자·혼인 성사 상의 후 결정
 고해성사 매 미사 30분 전

■ 추계 지구 사제 연수

- 일시 : 11월 5일(화)~7일(목) 연수기간 동안 미사있음

■ 수험생을 위한 안수 미사 : 11/10(주일) 19:00

■ 초등부 복사단 입단식 및 갱신식

- 일시 : 11월 17일(주일) 16:00 어린이 미사 중

+ 기타 공지

■ 월례회의 및 단체 회합 안내

· 중고등부 복사단	10월 27일(일)	미사후
· 연령회	10월 27일(일)	12:00
· 사목협의회	10월 31일(목)	미사후
· 빈첸시오	10월 31일(목)	미사후
· 성소분과	11월 1일(금)	미사후
· 선교분과	11월 2일(토)	18:30

■ 교중 미사 전례 및 청소 봉사

전례	청소
10/27 (일) 2지역(2)	10/26 (토) 7지역
11/ 3 (일) 2지역(3)	11/ 2 (토) 8지역

- 지난주 봉사해 주신 교우 분들께 감사드립니다.

■ 전입 교우

♥ 환영 합니다 ♥

성명	현주소	이전 본당
김민지 엘리사벳	모아2500	서울/영등포동
강초현 마태오	향린	수원교구
이순자 테끌라	모아2400	청주/수곡동

- 전입 교우는 주임 신부님과 면담이 있습니다.

■ 전출 교우

♥ 안녕히 가십시오 ♥

성명	이전 주소	가시는 곳
박순애 유스티나	호수 1300	수원/상하
김혜영 아네스	상록롯데 1000	수원/구성
김용베드로	경남 2800	수원/조원솔대

“내가 너에게 무엇을 해 주기를 바라느냐?” (마르 10,51)

✦ 우리들의 정성 【10월 14일(월) ~ 10월 20일(주일)】

연중 제29주일	3,989,500원	전교주일 2차	1,151,000원	주일미사 참례자수	825명
교무금 7,040,000원	강명자 제노베파	김진자 헬레나	변경희 로사	이혜연 마리아	
	강우성	김진홍	봉인근 토마스	임경순 미카엘라	
	강현정 요안나	김헌제 노	서미경 요안나	장순덕 마리아	
	고만중 프란치스코	김형자 레지나	오경아 카타리나	정석희 도미니코사비오	
	김기관 토마스아퀴나스	김호선 사비나	오정식 세례자요한	정순덕 데레사	
	김미선 마리아	김휘숙 쟈마	유위규 안나	정운경 스테파니아	
	김병자 아가다	나정선 마리아	윤석준 바실리오	정지은	
	김선례 엘리사벳	문장용 베드로	윤영찬 스테파노	주지탁 스테파노	
	김선화 안나	문주리 그라시아	윤일상 프란치스코	진은희 데레사	
	김성욱 안토니오	문철환 하상바로	이낙현 클레멘스	최연분 아가다	
	김수환 스테파노	박남식 바오로	이동호 다니엘	최정자 베로니카	
	김용진 안드레아	박덕수 요셉	이명은 아가페	최해봉 레오	
	김윤상 바오로	박일권 요셉	이승악 요한	함영택 바오로	
	김인한 도미니코	박준영 사도요한	이옥형 데레사	홍화자 젤뚜르다	
	김종복 성베드로	박지후 에디타	이울순 막달레나		
	김종선 베레나	배경자 데레사	이해성 크리스티나		
감사헌금	주영미 데레사 100,000	김민진 에디타 10,000	김형자 레지나 200,000		
	이동호 다니엘 100,000				
제대꽃	나정선 마리아 30,000	백승조 유스티나 50,000	홍화자 젤뚜르다 10,000		
사회복지후원금	김진홍 20,000	임경순 미카엘라 20,000			
성소후원금	김진홍 10,000	손옥란 10,000	최은진 마리아데레사 30,000		
	최해봉 레오 180,000	익명 10,000			
후원금(본당의날)	김영숙 루시아 200,000	김진홍 100,000			
토지·건축헌금	주지탁 스테파노 50,000				

본당 부채 현황(교구 차입금·토지)	금주 토지·건축 봉헌금	본당 부채상환 적립금
1,100,000,000원	50,000원	78,770,000원

계좌번호	우리은행 1005-601-858011 천주교수원교구유지재단 (책정자명과 세례명 꼭 기입)
------	---

♡ 봉헌해 주신 신자 분들께 진심으로 감사드립니다. ♡

✦ 간지 교리 (출처: 《성사》, CBCK 한국천주교 주교회의)

◆ 대세를 받고 병자성사를 받거나 봉성체를 할 수 있나요?

대세(임종 세례)는 그 자체만으로도 유효한 세례입니다. 그러나 대세자에게는 다른 성사를 받을 자격이 주어지지 않습니다. 다른 성사를 받으려면 보충 교리를 받고 보례를 받아야 합니다.

대세란 정상적인 경우와 달리 죽을 위험이 있거나 비상시에 주어지는 세례입니다. 대세자는 입교한 가톨릭 신자로서 완전한 권리를 행사할 수 없습니다. 다시 말해 아직은 다른 성사를 받을 자격이 없다는 뜻입니다. 왜냐하면 신앙생활을 위하여 필요한 교육을 받고 '세례 보충 예식'을 받아야 하기 때문입니다. 대세를 받고 의식이 돌아와 건강을 회복한 대세자는 필요한 보충 교육을 받아야 합니다. 이를 통하여 자신의 능력으로 신앙의 진리를 이해하고 믿음을 고백할 수 있을 때에 세례 보충 예식을 받고, 병자성사와 성체성사 등 다른 성사를 받을 수 있습니다.