

※ 미사 안내 ※				<div>주임신부 문상운(알베르토)</div> <div>총 회 장 이학구(빈첸시오)</div> <div>연령회장 박희숙(올리엠타)</div> <div>010-6288-4311</div> <div>사 무 실 031-286-1175</div> <div>F A X 031-286-1141</div>
평일	월	06:30		
	화 / 목	19:30		
	수 / 금	10:00		
	첫토(성모산)	10:00		
주일	토	청 년 19:30		
	일	교 중 11:00		
		어린이 16:00		
		청소년 19:00		

동백성마리아성당

(우)16999 경기도 용인시 기흥구 동백로 151

<http://db.casuwon.or.kr>

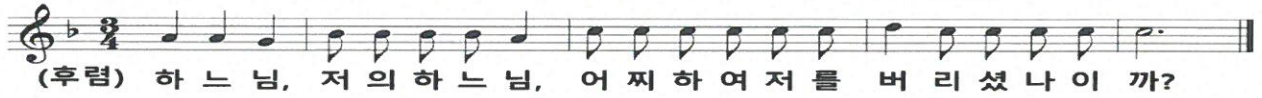

▣ 특별헌금(2차헌금)안내 ▣

이번 주 4월 13일 - 사랑의 헌금

▣ 교중 미사시간 변경 안내 ▣

11:00 → 10:30 [6월 1일부터 시행]

▣ 도로변 주차금지 안내 ▣

- 성당 옆 도로변 불법주차로 인근 거주자차량 통행 불편 및 교통사고 발생 우려로 주차 단속 대상이 됩니다.(과태료 부과) 긴급적 차량이동을 자제해주시고 대중교통 이용 부탁드립니다.
- 주차공간 부족 문제 해결방안을 위한 좋은 아이디어를 제안 바랍니다. 채택되시는 교우분께 소정의 선물을 드립니다.
- 문의 : 동백성마리아 본당 사목회 총무(010-4222-9101)

+ 미사, 전례, 성사

■ 수난감실 밤샘 성체조배 구역별 순서 (2층 스텔라실)

4/17 (목)	21~22시	성가대	08~09시	주공 1300, 계룡 1400
	22~23시	교사회, 청년회	09~10시	롯데 2000
	23~24시	경남 2800	10~11시	동일 2100
4/18 (금)	00~01시	주공 2900	11~12시	어울림 1500, 데사양 1700
	01~02시	코아루 2200	12~13시	9지역
	02~03시	모아 2400	13~14시	월드 1600
	03~04시	한라 2300-1	14~15시	행진 사해 2600, 주공 2700
	04~05시	한라 2300-2, 모아 2500	15~17시	십자가의 길
	05~06시	동보 1200	17~18시	평단협분과
	06~07시	롯데 1000, 사해 1100	18~19시	전례분과
	07~08시	평촌마을		

■ 성삼일 · 주님 부활 대축일 미사 안내

일 자	미 사	시 간
4/17(목)	주님 만찬 성목요일 (가난한 이들을 위한 헌금)	20:00 (발씻김 예식)
4/18(금)	십자가의 길	15:00 / 19:30
	주님 수난 성금요일 (예루살렘 성지 복구 헌금)	20:00 (수난감실 성체조배) *10:00 오전 미사없음
4/19(토)	성토요일 파스카 성야	20:00 (컵초준비)
4/20(주일)	주님 부활 대축일	11:00 (세례식) 16:00 / 19:00

- 주님 부활 대축일 미사는 가정 합동 미사로 봉헌됩니다. 합동미사예물 봉헌시 성명, 세례명, 봉헌금을 정확히 기재 하여 주시기 바랍니다.(타본당신자 성당명 꼭기입)

■ 본당사무실 휴무 안내

- 4월 22일(화) '부활 팔일 축제 화요일' 저녁미사 전까지

■ 2025년 성탄반 예비신자 입교 안내(12/7세례식)

- 입 교 식 : 5월 25일(주일) 11시 교중 미사 중
- 교 리 반 : 주일(9시), 목요일(20시), 금요일(11시)
- 문 의 : 선교분과 010-3305-3749

※ 본당 교우분들의 많은 관심과 선교 바랍니다.

■ 2025년 견진성사(6/8교중미사) 교리신청 안내

- 기간 : 4/30~5/28(5주간) 매주 수요일 19:30~21:00
- 신청 : 4/13(주일)까지 주일 미사 후 로비/10,000원
- ※ 견진신청자 성체신심 특강 필참 / 문의 : 010-5765-1747

+ 피정, 교육, 행사, 기타

■ 연령회 성지순례 (신청 010-6288-4311)

- 일시 : 5월 13일(화) 해미성지 / 4월20일(주일)신청마감

■ 홍보분과 사진 봉사자 모집

- 행사(세례식, 대축일 등) 사진 및 영상촬영 봉사해 주실 분 지원 바랍니다. 문의 : 홍보분과장 010-3861-6763

■ 2025 회년맞이 “전신자 성체신심 특강” 안내

날 짜	주 제	강 사
4/30(수)	제1강 “나는 생명의 빵이다.”	김재덕(베드로) 신부
5/07(수)	제2강 “내가 너희를 사랑한 것처럼 너희도 서로 사랑하여라.”	안빈(제랄도)신부
5/14(수)	제3강 “너도 가서 그렇게 하여라.”	전홍(요한세례자) 신부
5/21(수)	제4강 “나를 먹는 사람은 나로 살 것이다.”	
5/28(수)	제5강 “너희를 위하여 내어주는 내 몸”	

※ 일시 : 4/30~5/28 매주(수) 19:30~21:00 / 3층성전

■ 월례회의 및 단체 회합 안내

- 청소년분과 4/13(일) 17:00
- 성 소 분 과 4/17(목) 미사후
- 교 육 분 과 4/15(화) 미사후
- 성경봉사자 4/17(목) 미사후
- 해설독서단 4/16(수) 20:00
- 초등부복사단 4/20(일) 17:00

■ 교중 미사 전례 및 청소 봉사

전 례	청 소
4/13 (일) 2지역(3)	4/12 (토) 전신자 대청소
4/20 (일) 3지역(1)	4/19 (토) 3지역

- 지난주 봉사해 주신 교우 분들께 감사드립니다.

■ 전입 교우 ♥ 환영합니다 ♥

성 명	현주소	이전 본당
유 일 연 데 레 사	모아2400	서울/목3동
유 병 희 파 비 올라	평촌마을	수원/삼가동

교무금 계좌 : 우리은행 1005-601-858011 천주교수원교구유지재단 (책정자명/세례명 기입)

“주님의 이름으로 오시는 분은, 복되시어라.”(루카 19,38)

✦ 우리들의 정성 [3월 31일(월) ~ 4월 06일(주일)]

사순 제5주일	3,796,500원	산불 피해 복구를 위한 긴급 2차 헌금	1,868,000원	주일미사 참여자수	818명
교 무 금 6,900,000원	강영희 리 디 아	문혜진 크리스티나	유춘자 마 리 나	조 옥 희 수 산 나	
	강 현 레 아	박길종 요 셉	윤영찬 스테 파 노	조 유 정 마 리 아	
	고건영 마 리 아	박동원	윤정자 베 로 니 카	주 영 은 울 리 아	
	고길만 미 카 엘	박상준 안또니오바스	이강자 마 리 아	차 경 숙 마 리 아	
	구희산 요 한	박서희 스 텔 라	이강훈 임 마 누 엘	최 영 필 요 아 킴	
	권재경 야 곱	박지후 에 디 타	이경애 에 메 리 따	최 영화 빈 센 트	
	권정하 데 레 사	박태준 안 드 레 아	이규범 소 피 아	최영희 카 타 리 나	
	김귀순 세시리아	배경자 데 레 사	이옥형 데 레 사	최창용 요 셉	
	김규월 가타리나	서준석 안 드 레 아	이은미 모 니 카	하서호 요한에우데스	
	김기은 울 리 아	서홍규 스테 파 노	이정란 루 치 아	한 순 자 안 젤 라	
	김민진 에 디 타	성영석 이 나 시 오	이해성 크리스티나	한 중 수 요 한	
	김승현 시 문	성효경 세 실 리 아	장보옥 수 산 나	한철근 아 오 스 밍	
	김승혜 데 보 라	손영진 베 드 로	장순덕 마 리 아	허경범 마 리 노	
	김승혜 데 보 라	송미선 안 젤 라	전근숙 아 델 라	허규현 테 오 도 로	
	김윤정 엘리사벳	송상열 토마스아퀴나스	전병숙 베 로 니 카	홍 승 리 페 트 라	
	김일수 베 드 로	송재준 암브로시오	정석진 프란치스코	홍 은 주 베 네 디 다	
	김철수 스테 파 노	신동은 마 틸 다	정성일 바 오 로	홍 화 자 젤 뚜 르 다	
	김학성 도 마	양해정 데 레 사	정순석 그레고리오	황 호 경 리 디 아	
	맹주연 소 피 아	우경일 다 니 엘	정승은 베 로 니 카		
	문봉숙 보 나	유갑순 막 달 레 나	정운경 스테파니아		
	문용옥 세시리아	유민희 울 리 아 나	정인식 도 비 아		
감 사 헌 금	강영희 리 디 아 100,000	강진웅 프란치스코 500,000	양해정 데 레 사 50,000		
	강은경 레 나 50,000	배경자 데 레 사 100,000	윤정자 베 로 니 카 50,000		
제 대 꽃	김정한 프란치스코 10,000	백승조 유스티나 50,000	홍화자 젤 뚜 르 다 10,000		
성 소 후 원 금	김정한 프란치스코 10,000	유민희 울 리 아 나 20,000			
건 축 헌 금	강진웅 프란치스코 1,000,000	김귀순 세시리아 100,000	김수정 그라시아 10,000		
	문장용 베 드 로 1,000,000	박희웅 이 나 시 오 100,000	하 영 엘리사벳 20,000		

본당 부채 현황(교구 차입금·토지)	금주 토지·건축 봉헌금	본당 부채상환 적립금
1,000,000,000원	2,230,000원	11,450,000원

♡ 봉헌해 주신 신자 분들께 진심으로 감사드립니다. ♡

✦ 간지 교리 (출처: 《성사》, CBCK 한국천주교 주교회의)

◆ 견진성사를 받으려면 어떤 절차와 준비가 필요하나요?

먼저 본당 공동체에서 실시하는 견진 교리 교육을 받아야 합니다. 사리를 분별할 나이에 이른 견진 후보자들은 은총의 상태에 있고, 성사를 받을 의향이 있으며, 그리스도의 제자와 증인의 역할을 맡을 준비가 되어 있어야 합니다.

견진성사 준비의 목적은 그리스도인이 그리스도와 더 긴밀하게 일치하고 성령의 활동과 은총에 더 생생한 친밀감을 가지도록 이끌어 주는 데 있습니다. 그리하여 그리스도인의 삶에 따르는 사도적 책임을 더 잘 감당할 수 있게 하고, 본당 공동체뿐 아니라 보편 교회에 대한 소속감을 일깨워 줍니다.

그러기에 사목자는 견진자들이 적절한 시기에 견진성사를 합당하게 받도록 신자 재교육과 함께 견진성사를 위한 교리를 충분히 배우게 해야 합니다. 또한 그리스도의 직무에 참여할 원의가 있어 말과 행동으로 그리스도를 증언하는 삶의 자세를 갖추 수 있게 해야 합니다.

견진성사를 받으려면, 성령의 선물을 받을 수 있도록 정화하기 위하여 고해성사를 받는 것이 마땅합니다. 또한 간절한 기도로써 성령의 힘과 은총을 받고자 준비해야 합니다.