

※ 미사 안내 ※		 <p><b>동백성마리아성당</b> (우)16999 경기도 용인시 기흥구 동백로 151 http://db.casuwon.or.kr</p>	주임신부 김영빈(요한세례자)
평일	월 06:30		총회장 이학구(빈첸시오)
	화/목 19:30		연령회장 박희숙(올리엠타)
	수/금 10:00		010-6288-4311
주일	첫토(성모산) 10:00	사무실 031-286-1175	
	토 청년 19:30	F A X 031-286-1141	
	일 어린이 16:00		
	일 청소년 19:00		

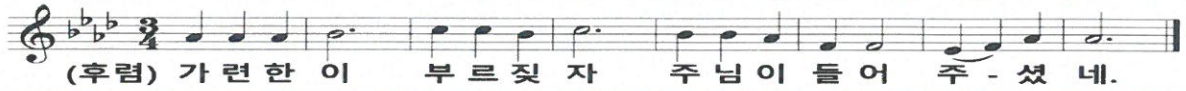

▣ 특별 헌금(2차 헌금) 안내 ▣

다음 주 11월 2일 - 사제양성 후원

✦ 미사, 전례, 성사

■ 위령의 날 미사 안내

일시	연도	비고
11/2(주일) 10:30	미사 전(짧은연도) 10:00 부터 시작	교중미사

※ 연옥 영혼들과 돌아가신 조상님과 부모님, 형제, 친척, 은인들과 세상을 떠난 모든 이를 기억하며, **합동 위령미사 예물**을 사무실에 미리 봉헌해 주시기 바랍니다.(타본당은 본당명 기입)  
 ※ 위령성월 전대사 기간 : 11월 1일 ~ 8일까지  
 ※ 전대사를 얻기 위한 조건 : 고해성사, 영성체, 교황님의 지향기도, 묘지방문(무연고자 묘지 무관)

■ 11월 전례 안내

일시	전례, 행사	비고
11/1(토) 10:00	모든성인 대축일 미사	산심미사없음
11/1(토) 10:00	유아세례 및 태아축복	미사 후
11/7(금) 10:00	예수성심 신심 미사	매월 첫금
11/7(금) 11:00	병자 영성체	사무실/지역장
11/13(목) 19:30	성시간	미사 후

■ 기흥지구 사제 연수

• 일시 : 11월 4일(화)~6일(목)-연수기간 동안 미사 없습니다.

■ 2026년 예비신자(부활반) 추가 모집(10월 말까지)

• 신청문의: 선교분과 010-3305-3749  
 • 교우분들의 많은 관심과 선교 바랍니다.

■ 2025년 예비자(성탄반) 면담 및 종합교리 일정

• 목요반/주일반/청소년반 : 11월 2일(주일) 09:00~  
 • 종합교리 : 11월 8일(토) 16:00 ~

■ 초등부 견진성사 일정 안내

• 견진일시 : 11/23(주일) 16:00 어린이 미사 중  
 • 신청일 : 10/26(주일)까지 • 접수 : 담임교사  
 • 종합교리 : 11/9(주일)14:30 로즈마리실  
 • 고해성사 : 11/16(주일) 15:00 3층 성전

▣ 어린이, 청년 미사 시간 변경 안내 ▣

미사	변경 전	변경 후
어린이	일 16:00	토 16:00
청년	토 19:30	토 19:00
시행일	11월 30일 [대림1주일부터]	

※ 일요일 16시 어린이미사 → 토요일 16시 어린이미사로 변경

※ 토요일 19:30 청년미사 → 토요일 19시 청년미사로 변경

✦ 피정, 교육, 행사, 기타

■ 성당에서 직접 담근 김장 김치 예약주문 받습니다.

• 예약주문 : 10/26(주일)~11/16(주일)까지 / 1층 로비  
 • 원산지 : 모든 재료 국내산  
 • 판매가 : 5kg 6만원(1kg/12,000원)  
 • 문의 : 본당 소공동체분과 총무 010-9395-7713

■ 백현중학교 11월 주차장 사용 일자 안내

• 사용일자 : 11/23 (09:00~17:00) 시간엄수 바랍니다.  
 ※ 학교시설 이용 시에는 깨끗하게 이용하시기 바랍니다.

■ 월례회의 및 단체 회합 안내

• 연 령 회 10/26(일) 12:00 • 사목협의회 10/30(목) 12:00

■ 교중 미사 전례 및 청소 봉사

전례	청소
10/26 (일) 5지역(1)	10/25 (토) 3지역
11/2 (일) 5지역(2)	11/1 (토) 4지역

• 지난주 봉사해 주신 교우 분들께 감사드립니다.

■ 전입 교우 ♥ 환영합니다 ♥

성명	현주소	이전성당
곽은희	가브리엘라 주공2900	수원교구
박성춘	라 파 엘 월드1600	수원교구
박삼례	안 나 평촌마을	수원/상하
이하영	소 피 아 계룡1400	대전/둔포
신정화	울 리 아 월드1600	수원/동백성요셉

• 전입 교우는 주임 신부님과 면담이 있습니다.

■ 우리은행 교무금 계좌에 [권정자]이름으로 입금하신 분은 사무실로 연락 주시기 바랍니다.

교무금 계좌 : 우리은행 1005-601-858011 천주교수원교구유지재단 (책정자명/세례명 기입)

“누구든지 자신을 높이는 이는 낮아지고 자신을 낮추는 이는 높아질 것이다.”(루카 18,14)

✦ 우리들의 정성 [10월 13일(월) ~ 10월 19일(주일)]

연중 제29주일	4,555,500원	전교주일	1,398,000원	주일미사 참례자수	952명				
교무금 6,570,000원	강우성	김인한	도미니코	손민영	크리스티나	임은영	세실리아		
	강장희	요한	김진홍	손원수	비오	전병숙	베로니카		
	강현정	요안나	김헌제	신주연		정지은			
	고만중	프란치스코	김휘숙	젼마	오경아	카타리나	주지탁	스테파노	
	고인홍	바실리오	모정자	글로리아	원주현	헬레나	진상호	그레고리오	
	권혜진	필로테아	문주리	그라시아	유원선	도미니코	최진탁	제라르도	
	김경태	안드레아	박광수	바오로	이가연	로사	한순교	요안나	
	김권태	스테파노	박길종	요셉	이낙현	클레멘스	한정언	안젤라	
	김대원	요한	박남서	가브리엘	이명은	아가페	함영택	바오로	
	김마리아	마리아	박상준	안토니오	이미아	레지나	허욱	스테파노	
	김미성	루시아	박정철	끌레토	이영숙	루시아	홍순주	안젤라	
	김세연	베로니카	방성호	프란치스코	이영화	요셉	홍화자	젤뚜르다	
	김영준	안드레아	배동춘	대건안드레아	이종화	요셉	황찬성	요셉	
	김용수	요한	백인아	안젤라	이춘하	가타리나			
김용욱	요세피나	설성춘	요한	임완일	베드로				
감사헌금	김영준	안드레아	50,000	김용수	요한	100,000	김진	자헬레나	50,000
	조옥희	수산나	20,000						
제대꽃	김정한	프란치스코	20,000	이선주		20,000	홍화자	젤뚜르다	10,000
후원금	김수정	그라시아(본당의날)	40,000						
성소후원금	김정한	프란치스코	20,000	손옥란	미카엘라	10,000	최은진	마리데레사	30,000
	김진홍		10,000	이재영	데레사	20,000			
	방성호	프란치스코	100,000	전병숙	베로니카	50,000			
예비신학생후원	10:30	교중미사	1,935,000	소공동체분과		500,000	2700구역(6명)		120,000
사회복지후원금	김진홍		20,000						
건축헌금	김귀순	세시리아	100,000	이춘하	가타리나	50,000	주지탁	스테파노	50,000

본당 부채 현황(교구 차입금·토지)	금주 토지·건축 봉헌금	본당 부채상환 적립금
1,000,000,000원	200,000원	30,070,000원

♡ 봉헌해 주신 신자 분들께 진심으로 감사드립니다. ♡

✦ 간지 교리 (출처: 《성사》, CBCK 한국천주교 주교회의)

◆ 병자 영성체란 무엇인가요?

병자 영성체란 미사에 참여하여 성체를 모실 수 없는 병자나 노인 신자들에게 사제가 방문하여 성체를 모시게 하는 것을 뜻합니다. 미사에 참여하지 못하는 병자들에게 성체를 모셔 간다는 뜻에서 이를 간단히 '봉성체' 부르지만, '병자 영성체'가 올바른 용어입니다.

미사에 참여하지 못한 병자들에게 성찬의 음식인 성체와 성혈을 가져다주는 관습이 있었습니다. 이 전통이 시행된 초창기에는 병자를 성당으로 데려간다거나, 사제가 죽음이 임박한 사람의 집에서 미사를 봉헌하기도 하였지만, 차츰 성체가 보존되어 있는 감실에서 성체를 병자의 집으로 모셔 가서 성체와 성혈 두 가지 양식으로 영성체를 하도록 해 준 것이 일반적 예식이 되었습니다. 그러다가 이러한 병자 영성체가 12세기 말부터 그리스도의 몸인 성체만을 병자들에게 모시도록 대체되었습니다.

교회가 베푸는 병자를 위한 영성체는 주님의 이름으로 병자들을 격려하고 그들의 어려움을 형제애로 돌보아 줌으로써 그리스도와 교회의 걱정과 사랑을 함께 나누려는 것입니다. 오늘날 병자 영성체의 통상적 분배자는 사제와 부제이며, 비통상적 분배자는 시종직을 받은 신학생이나 성체 분배권을 가진 신자입니다. 병자 영성체를 위해서는 병자의 방을 깨끗이 정리한 다음 작은 상에 깨끗한 보를 씌우고, 초와 성수를 준비합니다(「병자성사 예식」 48항). 그리고 병자가 성체를 넘기기 힘든 경우에는 물과 손가락을 준비할 수 있습니다.