

※ 미사 안내 ※			 <b>동백성마리아성당</b> (우)16999 경기도 용인시 기흥구 동백로 151 <a href="http://db.casuwon.or.kr">http://db.casuwon.or.kr</a>	주임신부 문상운(알베르토) 총 회 장 이학구(빈첸시오) 연령회장 박희숙(올리엠타) 010-6288-4311 사 무 실 031-286-1175 F A X 031-286-1141
평일	월	06:30		
	화 / 목	19:30		
	수 / 금	10:00		
	첫토(성모산심)	10:00		
주일	토	청 년 19:30		
	일	교 중 10:30		
		어린이 16:00		
		청소년 19:00		

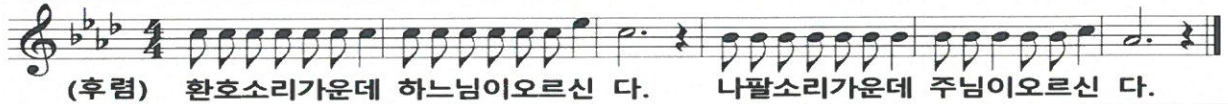

### 6월은 예수 성심 생월입니다.

예수 성심은 인간에 대한 하느님의 지극한 사랑의 마음입니다. 예수 성심의 사랑을 깊이 깨달아, 예수 성심을 공경하고, 묵상하며, 기도와 희생으로 그 사랑에 보답하는 한 달 되시길 바랍니다.

### ▣ 특별헌금(2차헌금)안내 ▣

이번 주 6월 1일 - 사제양성 후원 (6월)

### + 미사, 전례, 성사

### 전 진

성령의 은사를 충만히 받아  
신앙의 풍성한 열매를 맺으시길 기도드립니다.

일시: 6월 8일(주일) 10:30 교중미사 중

※ 교우분들의 많은 관심과 기도 바랍니다.

### ■ 6월 첫 주간 전례 안내

- 성시간 : 6월 5일(목) 19시 30분
- 성모산심·성가정미사 : 6월 7일(토) 오전 10시

### ■ 6월 환자영성체 안내

- 일시 : 6월 5일(목) 오전 11시(일시 변경)
- 접수 기한 : 6월 3일(화) (지역장/사무실 문의)

### ■ 기흥지구 울뜨레야 행사 관계로 미사시간 변경

- 일 시 : 6월 6일(금) 09:30 ~ 16:00 / 본당 3층성전
- ※ 미사 시간 변경 10:00 미사 → 19:30 미사로 변경됩니다.

### ■ 2025년 첫영성체 일정

6/8 (주일)	첫영성체 부모교육	14:20	로즈마리실
6/15(주일)	첫고해	17:00	성전 고해소
6/22(주일)	첫영성체 예식	10:30	교중미사 중

※ 첫영성체를 준비하고 있는 첫영성체반 어린이들과 그 가정을 위하여 기도 부탁드립니다.

### + 피정, 교육, 행사, 기타

### ■ 장애아 주일학교 연합 여름캠프

- 일정 : 6월 7일(토)~8일(주일) 13:30 양평미리내캠프

### ▣ 주일 교중 미사시간 변경 ▣

### 교중미사 10:30

### [ 6월 1일부터 시행 ]

### ▣ 주일미사 차량 이용 안내 ▣

- 주일미사 참례 시 차량 함께 타기, 대중교통 이용하기
- 백현중학교 주차장 6월 사용일자(6/22주일 09:00~17:00)
- ※ 연락처 남겨 주시고 주차 사용 시간 엄수 바랍니다.

백현중학교 주차장 사용일자 7/20, 8/17, 9/21, 10/12, 11/16, 12/21

### ■ 기흥지구 소속 본당 소공동체 봉사자 교육

- 일정 : 6월 14일(토) 09:30~12:30 상하성당

### ■ 예비신자 교리교사를 위한 희년 일일 피정(5명)

- 일정 : 6월 14일(토) 10:30~16:30 남양성모 성지

### ■ 월례회의 및 단체 회합 안내

• 구 리 아 6/08(일) 09:00	• 전례분과 6/12(목) 미사후
• 청소년분과 6/08(일) 17:00	• 선교분과 6/14(토) 19:00
• 교육분과 6/10(화) 미사후	• 초등복사단 6/15(일) 17:00
• 소공지역장 6/11(수) 19:00	• 재정시설 6/15(일) 15:00

### ■ 교중 미사 전례 및 청소 봉사

전례		청소	
6/ 1 (일)	5지역(3)	5/31 (토)	9지역
6/ 8 (일)	6지역(1)	6/7 (토)	1지역

- 지난주 봉사해 주신 교우 분들께 감사드립니다.

### ■ 전입 교우 ♥환영합니다♥ 전입 교우는 주임신부와 면담이 있습니다.

성명	현주소	이전 본당
김성숙 마리아	한라1차 2300	수원교구
신호작 요셉	모아 2500	수원/죽전

### ■ 전출 교우 ♥안녕히 가십시오♥

성명	이전 주소	가시는 곳
김철애 실비아	주공 2700	수원교구
김경숙 에스텔	중동 885-6	수원교구

■ '국수잔치' 준비 해주신 모든 봉사자 분들께 깊은 감사드립니다.

교무금 계좌 : 우리은행 1005-601-858011 천주교수원교구유지재단 (책정자명/세례명 기입)

“보라, 내가 세상 끝 날까지 언제나 너희와 함께 있겠다.”(마태 28,20)

## ✦ 우리들의 정성 [5월 19일(월) ~ 5월 25일(주일)]

부활 제6주일 헌금		4,510,400원		주일미사 참례자수		834명	
교 무 금 5,660,000원	강명자 제노베파	김헌제 노	신승철 바오로	이진규 마태오			
	강우성	김형자 레지나	오인숙 히야친따	이춘하 가타리나			
	강진웅 프란치스코	김혜경 모니카	원주현 헬레나	이해성 크리스티나			
	고만중 프란치스코	문주리 그라시아	윤석우 프란치스코	정광호 마태오			
	곽재수 미카엘	문혜진 크리스티나	윤일상 프란치스코	조병화 요셉			
	김관수 토마스	박덕수 요셉	이미경 소피아	조인선 스테파노			
	김미숙 마리아	박종백 바오로	이선희 글라라	조인수 바오로			
	김선화 안나	박찬경 비비안나	이승악 요한	주지탁 스테파노			
	김성욱 안또니오	박천경 프란치스코	이안나 막달레나	진용철 사도요한			
	김운식 빈첸시오	선은규 프란치스코	이영례 로사리아	최영준 데니스			
	김일수 베드로	소준바오로	이원영 빈첸시오	한숙자 엘리사벳			
	김정자 안토니아	손완기 요한	이은경 크리스티나	한정현 티모테오			
	김진철 요셉	송채석 엘리사벳	이을순 막달레나	허욱 스테파노			
감사헌금	서미경 요안나 100,000	한영식 바오로 100,000					
성소후원금	김옥희 스테파니아 20,000	손옥란 미카엘라 10,000					
제대꽃	고건영 마리아 50,000	이선희 글라라 20,000	이은주 에밀리아 30,000				
	이미경 소피아 50,000	이승악 요한 30,000					
건축헌금	김혜경 모니카 60,000	우윤경 아네스 50,000	주지탁 스테파노 100,000				
	본당운영비 절감 2,000,000						
본당 부채 현황(교구 차입금·토지)		금주 토지·건축 봉헌금		본당 부채상환 적립금			
1,000,000,000원		2,210,000원		17,580,000원			

♡ 봉헌해 주신 신자 분들께 진심으로 감사드립니다. ♡

✦ 간지 교리 (출처: 《성사》, CBCK 한국천주교 주교회의)

## ◆ 첫영성체는 몇 살부터 할 수 있나요?

한국 천주교회는 적합한 첫영성체 연령에 대하여 "부모와 사목자는 어린이가 10세 전후가 되었을 때에 영성체를 하도록 배려해야 한다." (사목지침서 제82조)고 규정하고 있습니다.

유아에게 세례를 주는 것은 교회의 오랜 전통입니다(가톨릭 교회 교리서 1252항 참조). 세례를 받은 어린이가 분별력을 가질 때까지 영성체를 미루었다가 가톨릭 교회 교리서, 1244항 참조) 중세기에 이르러 성체성사에 참여하는 사람들의 성숙도가 요구되면서 만 7세에 첫영성체가 허락되었습니다. 그러다가 1215년 제4차 라테라노 공의회에서 사리 분별을 할 수 있는 나이에 도달한 사람들만이 영성체를 할 수 있도록 규정하여 만 13-14세가 된 어린이들이 첫 고해성사와 함께 영성체를 할 수 있었습니다. 이후 첫영성체에 적합한 연령이 조금씩 낮아지는 경향이 생겨나서 1910년에는 이성을 갖기 시작하는 나이를 만 7세로 보아, 이 나이의 어린이들이 부활 시기에 첫영성체를 하도록 하였습니다. 우리나라에서는 10세 전후에 첫영성체를 하도록 하고 있습니다.