

※ 미사 안내 ※				주임신부 김영빈(요한세례자)
평일	월	06:30		총 회 장 이학구(빈첸시오)
	화 / 목	19:30	연령회장 박희숙(율리엣)	
	수 / 금	10:00	010-6288-4311	
	첫토(성모산심)	10:00	사 무 실 031-286-1175	
주일	토	청 년 19:30	F A X 031-286-1141	
	일	교 중 10:30		
		어린이 16:00		
		청소년 19:00		
			<b>동백성마리아성당</b> (우)16999 경기도 용인시 기흥구 동백8로 151 <a href="http://db.casuwon.or.kr">http://db.casuwon.or.kr</a>	

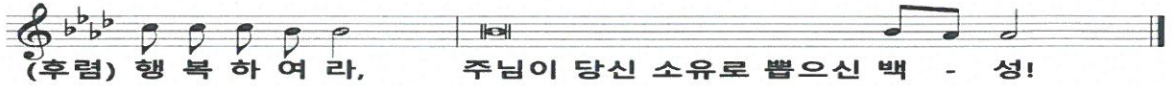

▣ 특별헌금(2차헌금)안내 ▣

이번주 8월 10일 - 폭우 피해 지역(교구) 돕기

+ 미사, 전례, 성사

■ 성모 승천 대축일 미사 안내

• 일시 : 8/15(금) 오전 10:30 / 저녁 19:30

※ 성모승천대축일은 의무축일입니다. 미사에 꼭 참석하시고, 모든 가정의 가정성화와 가족들을 위한 가정합동미사에 물을 정성껏 준비하셔서 사무실(당일에는 성전 앞 봉헌함)로 접수해 주시기 바랍니다. 기부금 영수증을 발급받을 분의 성함과 세례명, 금액을 정확하게 적어서 봉헌하여 주시기 바랍니다. 타 본당 교우는 본당명을 꼭 기입 바랍니다.

■ 예비신자(성탄반) 받아들이는 예식

• 일시 : 8월 31일(주일) 10:30 교중미사 중

※ 예비신자 분들이 세례를 잘 받을 수 있도록 교우분들의 많은 관심과 기도 부탁드립니다.

■ 2026년 부활반 예비신자 모집 안내

- 입 교 식 : 9월 21일(주일) 10:30 교중 미사 중
- 교 리 반 : 주일(9시), 금요일(10시 미사후)
- 문 의 : 선교분과 010-3305-3749

※ 본당 교우분들의 많은 관심과 선교 바랍니다.

+ 피정, 교육, 행사, 기타

■ 남성 제210차 꾸르실로 체험(이성호 예로니모)

- 일정 : 9월 11일(목)~14일(주일) / 3박 4일
- 교우분들의 많은 기도와 관심 부탁드립니다.

■ 제29차 교구 성경 잔치 안내

- 일시 및 장소 : 10월 19일(주일) 09:30~16:30 / 효명중학교
- 범위 : 예언서(이사야서~말라키서)
- 내용 : 성경 경시대회, 온라인 성경 이어쓰기, 말씀한마당, 청소년UCC, 성경작품(그림, 도자기, 붓글씨, 자수, 퀴트, 사진, 공예품 등)
- 접수 : 8월 3(주일) ~ 8월 24일(주일)까지
- 문의 : 교육분과(010-5765-1747)

■ 성경필사 완필자 필사본 제출 안내(사무실)

- 신약, 구약, 신·구약 완필하신 분은 8월 17일(주일)까지

▣ 주일미사 차량 이용 안내 ▣

- 주일미사 참례 시 차량 함께 타기, 대중교통 이용하기
- 백현중학교 주차장 8월 사용일자: 8/17 (09:00~17:00)  
※ 연락처 남겨 주시고 주차 이용 시간 엄수 바랍니다.

■ 구성성당 성령세미나

- 일시 : 8월 13일~10월 1일 매주 수요일 8주간 19:30~10:00
- 장소 : 구성성당 2층 대성전 • 회비 : 30,000(교재비 포함)
- 문의 : 010-5118-6701

■ 2027 세계청년대회(WYD) 수원교구 목주기도 10억단 바치기

- 목주기도 5단을 바칠 때마다 목주알 1개를 목주함에 넣어 주세요. (1층 E/L홀 앞 주보대 목주알, 목주함 비치)
- 기도지향 : 2027 서울 세계청년대회(WYD)성공적 개최

■ 월례회의 및 단체 회합 안내

- 구 리 아 8/10(일) 09:00
- 울 프 레 야 8/15(금) 오후
- 청소년분과 8/10(일) 17:00
- 재정시설분과 8/17(일) 15:00
- 소공동체지역장 8/13(수) 19:00
- 초등부복사단 8/17(일) 17:00
- 전례위원회 8/14(목) 미사후

■ 교중 미사 전례 및 청소 봉사

전례		청소	
8/10 (일)	9지역	8/ 9 (토)	1지역
8/17 (일)	1지역(1)	8/16 (토)	2지역

• 지난주 봉사해 주신 교우 분들께 감사드립니다.

■ 전입 교우 ♥ 환영합니다 ♥

성명	현주소	이전성당
우순희 엘리사벳	코아루 2200	서울대교구

• 전입 교우는 주임 신부님과 면담이 있습니다.

■ 전자 기부금 영수증 발급 의무화 (종이 기부금 영수증 불가)

- 2025년부터 전자기부금 영수증 발급이 의무화됩니다.
- 국제청 전자기부금영수증 발급 동의서, 개인정보 동의서 제출(사무실에서 신청)

※ 감사합니다 ※

청소년 여름신앙캠프에 기도해 주시고 후원해 주신 모든 교우분들께 진심으로 감사드립니다.

■ 에너지 절약 : 회합실, 복도, 화장실 수도와 전등을 꼭 꺼주세요.

교무금 계좌 : 우리은행 1005-601-858011 천주교수원교구유지재단 (책정자명/세례명 기입)

“너희도 준비하고 있어라. 너희가 생각하지도 않은 때에 사람의 아들이 올 것이다.” (루카 12,40)

✦ 우리들의 정성 【7월 28일(월) ~ 8월 3일(주일)】

연중 제18주일	4,129,200원	사제양성 후원	1,388,000원	주일미사 참례자수	851명
강인구 라 파 엘	김영복 베네딕도	박길종 요 셉	오인숙 히야친따	정인식 도 비 아	
강재석 루 치 오	김육동 사도요한	박상준 안토니오바스	오정수 카시미로	조유정 마 리 아	
고건영 마 리 아	김윤정 엘리사벳	박정애 체칠리아	오창규 라 파 엘	조인선 스테 파 노	
고길만 미 카 엘	김일수 베 드 로	박종원 에드워드	우경일 다 니 엘	조인수 바 오 로	
고만중 프란치스코	김재우 라 파 엘	박태준 안드레아	유종석 안토니오	주여은 베르디아	
공혜경 이스베리카	김주후 돈보스코	박혜윤 프란치스코	윤대일 모 이 세	최명주 아 네 스	
구희산 요 한	김지연 세실리아	배지원 베로니카	이건육 시 몬	최영준 데 니 스	
권재경 야 곱	김지영 스텔 라	백영식 베 드 로	이경순 데 레 사	최은진 마리데레사	
김권태 스테 파 노	김지은 마 리 아	서홍규 스테 파 노	이미아 레 지 나	최한욱 마 태 오	
김규월 가타리나	김진길 토마스아퀴나스	선은규 프란치스코	이미혜 루 시 아	최해정 실 비 아	
김대훈 라 파 엘	김진자 헬 레 나	설성춘 요 한	이영희 마 틸 다	추정섭 요 셉	
김민진 에 디 타	김진태 대건안드레아	성영석 이 나 시 오	이옥형 데 레 사	하서호 요한에우데스	
김병자 아 가 다	김철수 스테 파 노	소혜진 미카엘라	이은미 모 니 카	한철근 아 오 스 딩	
김보상 바 울 로	김태환 마 리 아	송진욱 요 셉	이울순 막 달 레 나	허경범 마 리 노	
김상길	김학성 도 마	신덕호 아우구스티노	이정진 필 립 보	허규현 테 오 도 로	
김선철 고 스 마	김희탁 비 오	신동은 마 틸 다	이태정 울 리 안 나	홍서진 데 레 사	
	도희정 베로니카	안혜지 엘리사벳	이행민 시 몬	홍승리 페 트 라	
<b>교 무 금</b>	류구현 안드레아	양해정 데 레 사	이현기 마 티 아	홍은주 베네딕다	
<b>8,490,000원</b>	문용옥 세시리아	양혜자 그레첸시아	이혜정 아나다시아	황원용 마 태 오	
	문철환 하상바로	오미향 아 네 스	정수옥 안드레아	황찬성 요 셉	
	민승기 요 한	오은영 마리아막달레나	정승은 베로니카	황호경 리 디 아	
<b>후 원 금</b>	김일수 베 드 로	50,000	정승은 베로니카	30,000	홍성희 안 젤 라 20,000
(여름신앙캠프 간식비후원)	김효선 사 비 나	20,000	조기수 베 드 로	200,000	성물방 200,000
	박상준 안토니오바스	50,000	조희란 엘리사벳	20,000	정선호 안나(생수 500ml x 130개)
	장현숙 모 니 카	50,000	하서호 요한에우데스	30,000	
<b>감 사 헌 금</b>	권재경 야 곱	50,000	이지은 마리스텔라	30,000	홍 화 자 젤뚜르다 100,000
	김민진 에 디 타	10,000	이행민 시 몬	50,000	
	김보상 바 울 로	50,000	주여은 베르디아	10,000	
<b>제 대 꽃</b>	백승조 유스티나	50,000			
<b>성 소 후 원 금</b>	김창운 미 카 엘	60,000			
<b>건 축 헌 금</b>	이현기 마 티 아	50,000			

본당 부채 현황(교구 차입금·토지)	금주 토지·건축 봉헌금	본당 부채상환 적립금
1,000,000,000원	50,000원	23,470,000원

♡ 봉헌해 주신 신자 분들께 진심으로 감사드립니다. ♡

✦ 간지 교리 (출처: 《성사》, CBCK 한국천주교 주교회의)

◆ 고해성사는 얼마나 자주 보아야 하나요?

교회는 고해성사의 빈도를 구체적으로 제시하지 않지만, 신자들이 정기적으로 고해성사를 통하여 사소한 죄도 고백하고 용서받아 그리스도와 더욱 일치되기를 장려합니다(가톨릭 교회 교리서, 1458항 참조).

대죄를 지은 경우에는 영성체를 하기 전에 반드시 고해성사를 보아야 하며, 대죄를 짓지 않았더라도 가톨릭 신자라면 적어도 일 년에 한 번, 특히 주님 부활 대축일을 앞두고 고해성사를 하도록 교회는 권고합니다(사목 지침서 제90조 참조). 바로로 사도는 이렇게 경고합니다. "부당하게 주님의 빵을 먹거나 그분의 잔을 마시는 자는 주님의 몸과 피에 죄를 짓게 됩니다. 그러니 각 사람은 자신을 돌아켜보고 나서 이 빵을 먹고 이 잔을 마셔야 합니다. 주님의 몸을 분별없이 먹고 마시는 자는 자신에 대한 심판을 먹고 마시는 것입니다" (1코린 11.27-29). 대죄를 짓고도 고해성사를 보지 않고 성체를 모시는 것은 성체를 모독하는 모령성체에 해당합니다.

죄에 대한 고백은 우리 그리스도인들을 자유롭게 합니다. 그러기에 대죄뿐만 아니라 소죄까지 고백함으로써 우리는 올바른 양심을 기르고, 나쁜 성향과 싸우며, 그리스도를 통하여 치유받고, 성령의 도움 안에서 성장할 수 있습니다. 정기적 고해성사로 자비로우신 하느님 아버지의 은총을 자주 받게 되면, 우리는 하느님의 자비를 더욱 닮아 가게 될 것입니다.